



HANSA

Kommunalfahrzeuge & Friedhofsbagger



134102 EG Verklaring van Overeenstemming

Wij:

HANSA - Maschinenbau
Vertriebs- und Fertigungs GmbH
Kommunalfahrzeuge & Friedhofsbagger
Raiffeisenstr.1 27446 Selsingen
Telefon 04284/ 9315-0 Fax 04284/ 9315-55

verklaaren hierbij, dat de in de bijgevoegde gebruiksaanwijzing omschreven machine,

model	minigraver
type	APZ 531 H
serienummer	W095012055SH18233
bouwjaar	2005

met de EG-machinerichtlijn 98/37/EG, dan wel 2000/14/EG en met de Europese norm "algemene veiligheidseisen voor grondwerkmachines" EN 474-1 en EN 474-5 in overeenstemming is.

Het voor dit type machine representatieve niveau van de geluidssterkte (gemiddelde waarde) is 97 dB (A).

Het gegarandeerde niveau van de geluidssterkte bedraagt: 98 dB (A).

De technische gegevens worden op de Afdeling Techniek bewaard.

Procedure tot beoordeling van deze overeenstemming volgens bijlage VI bij de richtlijn 2000/14/EG onder genoemd adres:

Fachausschuss „Tiefbau“, Prüf- und Zertifizierungsstelle
Im BG-PRÜFZERT des
Hauptverbandes der gewerblichen Berufsgenossenschaften
Landsberger Straße 309
D-80687 München

Selsingen, 05.01.2005

Ernst Stapel (Geschäftsführer)





AIB-VINÇOTTE NEDERLAND B.V.

Postbus 6869, NL-4802 HW Breda • Takkebijsters 8, NL-4817 BL Breda

T: (+31) 076 - 5712288 • F: (+31) 076 - 5874760 • E: info@vincotte.nl • I: www.vincotte.nl • KvK: 20065811

Belgian head office: Business Class Kantorenpark • Jan Olieslagerslaan 35 • B - 1800 Vilvoorde

Safety, quality and environmental services

Begraafplaats Zorgvlied
Amsteldijk 273
1079 LL AMSTERDAM

Breda, 30-6-2016

Geachte heer J. Ijskens

Wij attenderen u erop dat onderstaande machine(s) / hijs-, veiligheidsmiddelen binnenkort weer gekeurd dienen te worden.

<u>Onderwerp</u>	<u>Model / type</u>	<u>Bedrijfsnr.</u>	<u>Serie nr</u>	<u>Bouwjaar</u>	<u>Laatste keuringsdatum</u>
Graafmachine	Hansa APZ 531		18233	2005	7-7-2015

Wij verzoeken u om een afspraak te maken op telefoonnummer 076-5791152 of via ons E-mail adres: planningtkm@vincotte.nl

Indien bovenstaande machine(s) reeds gekeurd is (zijn) kunt u deze brief als vervallen beschouwen.

Met vriendelijke groet,

AIB-VINÇOTTE NEDERLAND B.V.

Marinka Doorn

Planning: Keuring Hijs- en Hefwerktuigen / Elektrotechniek / Arbeidsmiddelen VCA/ISO.

**AIB-VINÇOTTE NEDERLAND B.V.**

Postbus 6869, NL-4802 HW Breda • Takkebijsters 8, NL-4817 BL Breda

T: (+31)076-5712288 • F: (+31)076-5874760 • E: planningtkm@vincotte.nl • I: www.vincotte.nl • KvK: 20065811Belgian head office: Business Class Kantorenpark • Jan Olieslagerslaan 35 • B - 1800 Vilvoorde
Safety, quality and environmental servicesRapportnummer : 61-13976
Datum rapport : 19-07-2016
Dossiënummer : D-00381-RH-10**RAPPORT KEURING GRONDVERZETMACHINE****1 HOOFDKENMERKEN**Soort Keuring : Keuring voor eerste ingebruikstelling
 Periodieke inspectie
Inspectiedatum : 19-07-2016
Opgesteld te : Amsterdam
Uitgevoerd door : R.M.C. Groot**2 MATERIEEL**Soort Machine : Grafdelver
Fabrikant : Hansa
Bouwjaar : 2005
Urenstand : 7823
Uitvoering : banden/stempelsModel / type : APZ 531 H
Serienummer : W095012055SH18233
Bedrijfsnummer : --**3 CONTACT****Eigenaar**
Bedrijfsnaam : Begraafplaats Zorgvliet
Adres : Amsteldijk 273
Postcode, plaats : 1079 LL Amsterdam
Telefoonnummer : 06-22517256
Contactpersoon : Dhr. J. Ijskens**Opdrachtgever**
Bedrijfsnaam : Begraafplaats Zorgvliet
Adres : Amsteldijk 273
Postcode, plaats : 1079 LL Amsterdam
Telefoonnummer : 06-22517256
Contactpersoon : Dhr. J. Ijskens**4 BEVINDINGEN**

Bij de controle van het hiervoor vermelde toestel volgens hoofdstuk 8 van dit verslag:

-
- werden
- opmerkingen**
- vastgesteld. Gelieve deze tijdens een volgend onderhoud te herstellen. Het geïnspecteerde toestel mag verder gebruikt worden, tenzij anders aangegeven. Zie bladzijde 7 rubriek 2200 van dit rapport.

5 TOELICHTING

Dit inspectierapport kan uitsluitend gebruikt worden door AIB-Vincotte Nederland B.V. als zijnde *deskundige*. Het inspectierapport wordt gebruikt voor de keuringen en inspecties van grondverzetmachines. Met het onderhavige inspectierapport kan invulling gegeven worden aan:

- Arbeidsomstandighedenbesluit artikel 7.4a.

Het ingevulde inspectierapport dient bewaard te worden in het logboek van de machine.

Het inspectierapport en logboek moeten desgevraagd aan bevoegde ambtenaren worden getoond.

Toelichting met betrekking tot het gebruik van de inspectielijst:

<input checked="" type="checkbox"/>	<input type="checkbox"/>	<input type="checkbox"/>	In orde
<input type="checkbox"/>	<input checked="" type="checkbox"/>	<input type="checkbox"/>	Niet in orde
<input type="checkbox"/>	<input type="checkbox"/>	<input checked="" type="checkbox"/>	Niet van Toepassing

6 BASIS EN INHOUD VAN ONZE CONTROLES

ALGEMENE PRINCIPES

De inspecties worden uitgevoerd zonder voorafgaand demonteren. Ze omvatten het visueel onderzoek van de goede staat van de zichtbare en bereikbare componenten en de controle van de inrichtingen en onderdelen die van belang zijn voor de veiligheid. Indien niet anders aangegeven, maakt de controle van separaat aanwezige hijsgereedschappen zoals kettingen, banden en lengen geen onderdeel uit van dit onderzoek.

Dit onderzoek is niet bedoeld om het *ontwerp* van het materiaal te controleren en omvat niet de controle voor het in overeenstemming brengen met de van toepassing zijnde warenwetbesluiten c.q. de van toepassing zijnde Europese Richtlijnen.

Identificatie van het materiaal (o.a. hoofdstuk 7): de gegevens die er in voorkomen, dienen enkel om op ondubbelzinnige wijze het gecontroleerde materiaal te identificeren en worden, met name wat de bedrijfslast en gebruiksdoel betreft, enkel ter informatie vermeld. Raadpleeg de gebruikershandleiding voor de juiste toepassing en gebruik van uw machine.

PERIODICITEIT

Die machine wordt, zo dikwijls dit ter waarborging van de goede staat noodzakelijk is, gekeurd door een deskundige, waarbij het zo nodig wordt beproefd.

© Copyright

Dit rapport mag uitsluitend volledig worden gereproduceerd.



Rapportnummer : 61-13976
 Datum rapport : 19-07-2016

7 UITVOERING

- Onderstel** : Rupsen plaatbreedte mm
 Banden (enkellicht) (dubbellucht) (maat: 265-75R16)
 Railstellen
 Stempels, aantal 4 stuks
 Dozerblad

- Giek** : Monogiek 2450 mm
 Verstelbare giek mm
 Knikgiek mm
 Zwenkgiek mm
 Lepelsteel 2240-3900 mm

- Uitrusting** : Ballastgewicht kg
 Graafbak kg m³
 Grijper 265 kg -- m³
 Wisselbord kg Merk: Type:
 Hijspunt (2x2 tons) op drukstuk op wisselbord op lepelsteel
 kg
- Aandrijving** : Verbrandingsmotor Diesel Benzine LPG
 Elektrisch V
 Hydraulisch
- Gebruiksdoel** : Uitsluitend grondverzetwerkzaamheden
 Grondverzetmachine met een beperkte hijsfunctie zoals:
 - het leggen van leidingen, rioleringswerk enz.
 - laden & lossen van hulpmaterialen en eigen onderlegschotten
 - rijdend verplaatsen van lasten, toegestaan indien de zwenkpal is aangebracht en de last zich niet hoger dan 1 meter boven het rijniveau bevindt en de last moet tegen uitzwaaien zijn beveiligd.

Opmerking: informatie omtrent het gebruiksdoel wordt slechts ten bate van identificatie vermeld. Raadpleeg de gebruikershandleiding voor het beoogde gebruik en de daarbij behorende voorwaarden.

8 INSPECTIELIJST

0100	Algemeen	Opmerkingen
0101	Kraanboek	<input checked="" type="checkbox"/> <input type="checkbox"/> <input type="checkbox"/>
0102	Hijstabel (NEN-EN 474)	<input checked="" type="checkbox"/> <input type="checkbox"/> <input type="checkbox"/>
0103	Hijsvorschriften	<input checked="" type="checkbox"/> <input type="checkbox"/> <input type="checkbox"/>
0104	Bedieningsinstructieboek	<input checked="" type="checkbox"/> <input type="checkbox"/> <input type="checkbox"/>
0105	Onderhoudsinstructieboek	<input checked="" type="checkbox"/> <input type="checkbox"/> <input type="checkbox"/>
0106	Hydraulische schema's	<input checked="" type="checkbox"/> <input type="checkbox"/> <input type="checkbox"/>
0107	Pneumatische schema's	<input type="checkbox"/> <input type="checkbox"/> <input checked="" type="checkbox"/>
0108	Elektrische schema's	<input checked="" type="checkbox"/> <input type="checkbox"/> <input type="checkbox"/>
0109	Conformiteitverklaring(en)	<input checked="" type="checkbox"/> <input type="checkbox"/> <input type="checkbox"/>
0110	Fabrikantenverklaring(en)	<input checked="" type="checkbox"/> <input type="checkbox"/> <input type="checkbox"/>
0111	Certificaten	<input checked="" type="checkbox"/> <input type="checkbox"/> <input type="checkbox"/>
0112	<input type="checkbox"/> <input type="checkbox"/> <input type="checkbox"/>

<input checked="" type="checkbox"/> <input type="checkbox"/> <input type="checkbox"/>	In orde
<input type="checkbox"/> <input checked="" type="checkbox"/> <input type="checkbox"/>	Niet in orde
<input type="checkbox"/> <input type="checkbox"/> <input checked="" type="checkbox"/>	Niet van toepassing

FOR-H&H-23 r3 140115

8 INSPECTIELIJST (vervolg)

0200 Toegangen

0201	Opstap(pen) / trap(pen)	<input checked="" type="checkbox"/>	<input type="checkbox"/>	<input type="checkbox"/>
0202	Bordes(sen) / loopvlak(ken)	<input type="checkbox"/>	<input type="checkbox"/>	<input checked="" type="checkbox"/>
0203	Handgrepen	<input checked="" type="checkbox"/>	<input type="checkbox"/>	<input type="checkbox"/>
0204	Antislip	<input checked="" type="checkbox"/>	<input type="checkbox"/>	<input type="checkbox"/>
0205	<input type="checkbox"/>	<input type="checkbox"/>	<input type="checkbox"/>

0303 Bedieningsplaats / afstandbediening

0301	Bedieningsinstrumenten	<input checked="" type="checkbox"/>	<input type="checkbox"/>	<input type="checkbox"/>
0302	Aanstootbeveiliging	<input checked="" type="checkbox"/>	<input type="checkbox"/>	<input type="checkbox"/>
0303	Contactslot	<input checked="" type="checkbox"/>	<input type="checkbox"/>	<input type="checkbox"/>
0304	Stopknop	<input type="checkbox"/>	<input type="checkbox"/>	<input checked="" type="checkbox"/>
0305	Noodstop(pen)	<input type="checkbox"/>	<input type="checkbox"/>	<input checked="" type="checkbox"/>
0306	Keuzeschakelaar	<input checked="" type="checkbox"/>	<input type="checkbox"/>	<input type="checkbox"/>
0307	Controle horizontaal / waterpas	<input checked="" type="checkbox"/>	<input type="checkbox"/>	<input type="checkbox"/>
0308	Veiligheid machinist (kooiconstructie)	<input checked="" type="checkbox"/>	<input type="checkbox"/>	<input type="checkbox"/>
0309	Nooddaalbediening	<input checked="" type="checkbox"/>	<input type="checkbox"/>	<input type="checkbox"/>
0310	Claxon	<input checked="" type="checkbox"/>	<input type="checkbox"/>	<input type="checkbox"/>
0311	Lastindicator (SLI)	<input checked="" type="checkbox"/>	<input type="checkbox"/>	<input type="checkbox"/>
0312	Ruiten (veiligheidsglas)	<input checked="" type="checkbox"/>	<input type="checkbox"/>	<input type="checkbox"/>
0313	Zonneklep / zonwering	<input checked="" type="checkbox"/>	<input type="checkbox"/>	<input type="checkbox"/>
0314	Ruitenwisser(s)	<input checked="" type="checkbox"/>	<input type="checkbox"/>	<input type="checkbox"/>
0315	Ventilatie	<input checked="" type="checkbox"/>	<input type="checkbox"/>	<input type="checkbox"/>
0316	Portieren (vergrendeling)	<input checked="" type="checkbox"/>	<input type="checkbox"/>	<input type="checkbox"/>
0317	Spiegels	<input checked="" type="checkbox"/>	<input type="checkbox"/>	<input type="checkbox"/>
0318	Zitplaats	<input checked="" type="checkbox"/>	<input type="checkbox"/>	<input type="checkbox"/>
0319	Brandblusser	<input checked="" type="checkbox"/>	<input type="checkbox"/>	<input type="checkbox"/>
0320	<input type="checkbox"/>	<input type="checkbox"/>	<input type="checkbox"/>

0400 Verbrandingsmotor

0401	Motorophanging	<input checked="" type="checkbox"/>	<input type="checkbox"/>	<input type="checkbox"/>	zie nr.2200
0402	Brandstoftank	<input checked="" type="checkbox"/>	<input type="checkbox"/>	<input type="checkbox"/>
0403	Brandstofleiding	<input checked="" type="checkbox"/>	<input type="checkbox"/>	<input type="checkbox"/>
0404	Afscherming uitlaat	<input checked="" type="checkbox"/>	<input type="checkbox"/>	<input type="checkbox"/>
0405	<input type="checkbox"/>	<input type="checkbox"/>	<input type="checkbox"/>

0500 Giekdelen

0501	Constructie / lassen	<input checked="" type="checkbox"/>	<input type="checkbox"/>	<input type="checkbox"/>
0502	Bevestigingen / borgingen	<input checked="" type="checkbox"/>	<input type="checkbox"/>	<input type="checkbox"/>
0503	<input type="checkbox"/>	<input type="checkbox"/>	<input type="checkbox"/>

0600 Hydraulische installatie

0601	Ventielen / druk	<input checked="" type="checkbox"/>	<input type="checkbox"/>	<input type="checkbox"/>
0602	Motor(en)	<input checked="" type="checkbox"/>	<input type="checkbox"/>	<input type="checkbox"/>
0603	Pomp(en)	<input checked="" type="checkbox"/>	<input type="checkbox"/>	<input type="checkbox"/>
0604	Slangen / leidingen	<input checked="" type="checkbox"/>	<input type="checkbox"/>	<input type="checkbox"/>
0605	Koppelingen	<input checked="" type="checkbox"/>	<input type="checkbox"/>	<input type="checkbox"/>
0606	Cilinder(s)	<input checked="" type="checkbox"/>	<input type="checkbox"/>	<input type="checkbox"/>
0607	Leidingbreukventiel(en)	<input checked="" type="checkbox"/>	<input type="checkbox"/>	<input type="checkbox"/>
0608	Smoring(en)	<input checked="" type="checkbox"/>	<input type="checkbox"/>	<input type="checkbox"/>
0609	Lekkage	<input checked="" type="checkbox"/>	<input type="checkbox"/>	<input type="checkbox"/>
0610	Filter(s)	<input checked="" type="checkbox"/>	<input type="checkbox"/>	<input type="checkbox"/>
0611	Olieniveau	<input checked="" type="checkbox"/>	<input type="checkbox"/>	<input type="checkbox"/>
0612	Ventielen / druk	<input checked="" type="checkbox"/>	<input type="checkbox"/>	<input type="checkbox"/>
0613	Motor(en)	<input checked="" type="checkbox"/>	<input type="checkbox"/>	<input type="checkbox"/>
0614	<input type="checkbox"/>	<input type="checkbox"/>	<input type="checkbox"/>

<input checked="" type="checkbox"/>	<input type="checkbox"/>	<input type="checkbox"/>	In orde
<input type="checkbox"/>	<input checked="" type="checkbox"/>	<input type="checkbox"/>	Niet in orde
<input type="checkbox"/>	<input type="checkbox"/>	<input checked="" type="checkbox"/>	Niet van toepassing

8 INSPECTIELIJST (vervolg)

0700 Pneumatische installatie

0701	Ventielen / druk	<input type="checkbox"/>	<input type="checkbox"/>	<input checked="" type="checkbox"/>
0702	Motor(en)	<input type="checkbox"/>	<input type="checkbox"/>	<input checked="" type="checkbox"/>
0703	Slangen / leidingen	<input type="checkbox"/>	<input type="checkbox"/>	<input checked="" type="checkbox"/>
0704	Koppelingen	<input type="checkbox"/>	<input type="checkbox"/>	<input checked="" type="checkbox"/>
0705	Lekkage	<input type="checkbox"/>	<input type="checkbox"/>	<input checked="" type="checkbox"/>
0706	<input type="checkbox"/>	<input type="checkbox"/>	<input type="checkbox"/>

0800 Elektrische installatie

0801	Bedradingen	<input checked="" type="checkbox"/>	<input type="checkbox"/>	<input type="checkbox"/>
0802	Apparatuur	<input checked="" type="checkbox"/>	<input type="checkbox"/>	<input type="checkbox"/>
0803	Motor(en)	<input checked="" type="checkbox"/>	<input type="checkbox"/>	<input type="checkbox"/>
0804	Sleepringlichaam	<input checked="" type="checkbox"/>	<input type="checkbox"/>	<input type="checkbox"/>
0805	Accu's / bevestiging	<input checked="" type="checkbox"/>	<input type="checkbox"/>	<input type="checkbox"/>
0806	Accuschakelaar	<input type="checkbox"/>	<input type="checkbox"/>	<input checked="" type="checkbox"/>
0807	Smeltpatronen	<input checked="" type="checkbox"/>	<input type="checkbox"/>	<input type="checkbox"/>
0808	Verlichting / zwaailamp	<input checked="" type="checkbox"/>	<input type="checkbox"/>	<input type="checkbox"/>
0809	<input type="checkbox"/>	<input type="checkbox"/>	<input type="checkbox"/>

0900 Onderstel

0901	Ophanging vooras / achteras	<input checked="" type="checkbox"/>	<input type="checkbox"/>	<input type="checkbox"/>
0902	Wielbouten / moeren / velgen	<input checked="" type="checkbox"/>	<input type="checkbox"/>	<input type="checkbox"/>
0903	Bandengesteldheid	<input checked="" type="checkbox"/>	<input type="checkbox"/>	<input type="checkbox"/>
0904	Bandenspanning	<input checked="" type="checkbox"/>	<input type="checkbox"/>	<input type="checkbox"/>
0905	Pendelas / blokkering	<input checked="" type="checkbox"/>	<input type="checkbox"/>	<input type="checkbox"/>
0906	Sprocket / spanwiel	<input type="checkbox"/>	<input type="checkbox"/>	<input checked="" type="checkbox"/>
0907	Rupsketting	<input type="checkbox"/>	<input type="checkbox"/>	<input checked="" type="checkbox"/>
0908	Rupsplaten	<input type="checkbox"/>	<input type="checkbox"/>	<input checked="" type="checkbox"/>
0909	Rupsband	<input type="checkbox"/>	<input type="checkbox"/>	<input checked="" type="checkbox"/>
0910	Spanning rupsen	<input type="checkbox"/>	<input type="checkbox"/>	<input checked="" type="checkbox"/>
0911	<input type="checkbox"/>	<input type="checkbox"/>	<input type="checkbox"/>

1000 Stuurinrichting

1001	Stuurcilinder(s)	<input checked="" type="checkbox"/>	<input type="checkbox"/>	<input type="checkbox"/>
1002	Stuurstang(en)	<input checked="" type="checkbox"/>	<input type="checkbox"/>	<input type="checkbox"/>
1003	Fusees	<input checked="" type="checkbox"/>	<input type="checkbox"/>	<input type="checkbox"/>
1004	Stuurspeling	<input checked="" type="checkbox"/>	<input type="checkbox"/>	<input type="checkbox"/>
1005	<input type="checkbox"/>	<input type="checkbox"/>	<input type="checkbox"/>

1100 Remmen

1101	Automatische rem	<input type="checkbox"/>	<input type="checkbox"/>	<input checked="" type="checkbox"/>
1102	Parkeerrem / kabel(s)	<input checked="" type="checkbox"/>	<input type="checkbox"/>	<input type="checkbox"/>
1103	Bedrijfsrem / vloeistofpeil	<input checked="" type="checkbox"/>	<input type="checkbox"/>	<input type="checkbox"/>
1104	Remcilinder(s)	<input checked="" type="checkbox"/>	<input type="checkbox"/>	<input type="checkbox"/>
1105	<input type="checkbox"/>	<input type="checkbox"/>	<input type="checkbox"/>

1200 Zwenkinrichting

1201	Draaikrans / lagering	<input checked="" type="checkbox"/>	<input type="checkbox"/>	<input type="checkbox"/>
1202	Worm / wormwiel	<input type="checkbox"/>	<input type="checkbox"/>	<input checked="" type="checkbox"/>
1203	Bevestiging(en)	<input checked="" type="checkbox"/>	<input type="checkbox"/>	<input type="checkbox"/>
1204	Aandrijving / lagering	<input checked="" type="checkbox"/>	<input type="checkbox"/>	<input type="checkbox"/>
1205	Bonkelaar	<input checked="" type="checkbox"/>	<input type="checkbox"/>	<input type="checkbox"/>
1206	Rem	<input checked="" type="checkbox"/>	<input type="checkbox"/>	<input type="checkbox"/>
1207	<input type="checkbox"/>	<input type="checkbox"/>	<input type="checkbox"/>

<input checked="" type="checkbox"/>	<input type="checkbox"/>	<input type="checkbox"/>	In orde
<input type="checkbox"/>	<input checked="" type="checkbox"/>	<input type="checkbox"/>	Niet in orde
<input type="checkbox"/>	<input type="checkbox"/>	<input checked="" type="checkbox"/>	Niet van toepassing

FOR-H&H-23 r3 140115

8 INSPECTIELIJST (vervolg)

1300 Stempels / dozerblad			
1301	Uithouders	<input checked="" type="checkbox"/> <input type="checkbox"/> <input type="checkbox"/>	zie nr.2200
1302	Stempels	<input checked="" type="checkbox"/> <input type="checkbox"/> <input type="checkbox"/>
1303	Stempelvoeten	<input checked="" type="checkbox"/> <input type="checkbox"/> <input type="checkbox"/>
1304	Dozerblad	<input type="checkbox"/> <input type="checkbox"/> <input checked="" type="checkbox"/>
1305	Bevestigingen / borgingen	<input checked="" type="checkbox"/> <input type="checkbox"/> <input type="checkbox"/>
1306	<input type="checkbox"/> <input type="checkbox"/> <input type="checkbox"/>
1400 Bovenwagen / Onderstel			
1401	Constructie / lassen	<input checked="" type="checkbox"/> <input type="checkbox"/> <input type="checkbox"/>
1402	Bevestigingen / borgingen	<input checked="" type="checkbox"/> <input type="checkbox"/> <input type="checkbox"/>	zie nr.2200
1403	Hijs- hefpunten (transport)	<input checked="" type="checkbox"/> <input type="checkbox"/> <input type="checkbox"/>
1404	<input type="checkbox"/> <input type="checkbox"/> <input type="checkbox"/>
1500 Hijspunt			
1501	Constructie	<input checked="" type="checkbox"/> <input type="checkbox"/> <input type="checkbox"/>
1502	Bevestiging / lassen	<input checked="" type="checkbox"/> <input type="checkbox"/> <input type="checkbox"/>
1503	Geschikt voor deze plaatsing	<input checked="" type="checkbox"/> <input type="checkbox"/> <input type="checkbox"/>
1504	Veiligheidssluiting	<input checked="" type="checkbox"/> <input type="checkbox"/> <input type="checkbox"/>
1505	Algehele toestand	<input checked="" type="checkbox"/> <input type="checkbox"/> <input type="checkbox"/>
1506	<input type="checkbox"/> <input type="checkbox"/> <input type="checkbox"/>
1600 Diversen			
1601	Identificatie (type) plaat	<input checked="" type="checkbox"/> <input type="checkbox"/> <input type="checkbox"/>
1602	Bedieningsaanduidingen	<input checked="" type="checkbox"/> <input type="checkbox"/> <input type="checkbox"/>
1603	Opschriften / pictogrammen	<input checked="" type="checkbox"/> <input type="checkbox"/> <input type="checkbox"/>
1604	Waarschuwingstrepen	<input checked="" type="checkbox"/> <input type="checkbox"/> <input type="checkbox"/>
1605	Ballastgewicht / bevestiging	<input checked="" type="checkbox"/> <input type="checkbox"/> <input type="checkbox"/>
1606	Verfwerk (roestvorming)	<input checked="" type="checkbox"/> <input type="checkbox"/> <input type="checkbox"/>
1607	<input type="checkbox"/> <input type="checkbox"/> <input type="checkbox"/>
1700 Beproeving			
1701	Gestempeld	<input checked="" type="checkbox"/> <input type="checkbox"/> <input type="checkbox"/>
1702	Mobiele / stationair	<input checked="" type="checkbox"/> <input type="checkbox"/> <input type="checkbox"/>
1703	Lastindicator	<input checked="" type="checkbox"/> <input type="checkbox"/> <input type="checkbox"/>
1704	Stabiliteit	<input checked="" type="checkbox"/> <input type="checkbox"/> <input type="checkbox"/>
1705	Constructie (vervorming)	<input checked="" type="checkbox"/> <input type="checkbox"/> <input type="checkbox"/>
1706	<input type="checkbox"/> <input type="checkbox"/> <input type="checkbox"/>
1707	Vlucht (m) :	<input type="checkbox"/> <input type="checkbox"/> <input checked="" type="checkbox"/>
1708	Last (kg) :	<input type="checkbox"/> <input checked="" type="checkbox"/> <input checked="" type="checkbox"/>
1709	Standtest :	<input checked="" type="checkbox"/> <input type="checkbox"/> <input type="checkbox"/>

FOR-H&H-23 r3 140115

<input checked="" type="checkbox"/>	<input type="checkbox"/>	<input type="checkbox"/>	In orde
<input type="checkbox"/>	<input checked="" type="checkbox"/>	<input type="checkbox"/>	Niet in orde
<input type="checkbox"/>	<input type="checkbox"/>	<input checked="" type="checkbox"/>	Niet van toepassing



AIB-VINÇOTTE NEDERLAND B.V.

Postbus 6869, NL-4802 HW Breda • Takkebijsters 8, NL-4817 BL Breda

T: (+31)076-5712288 • F: (+31)076-5874760 • E: planningtkm@vincotte.nl • I: www.vincotte.nl • KvK: 20065811

Belgian head office: Business Class Kantorenpark • Jan Olieslagerslaan 35 • B - 1800 Vilvoorde
Safety, quality and environmental services

AFMELDINGSFORMULIER TEKORTKOMINGEN

Machine		Soort : Grondverzetmachine Fabrikant : Hansa Model / type: APZ 531 H Serienummer: W095012055SH18233 Bouwjaar : 2005	
Keuring		Rapportnummer : 61-13976 Inspectiedatum : 19-07-2016 Inspecteur : R.M.C. Groot	
Nummers Beoordelings- formulier	Omschrijving Maatregelen	Referentie naar ondersteunende bewijslast	
Opdrachtgever		Naam : Begraafplaats Zorgvliet Adres : Amsteldijk 273 Postcode/woonplaats : 1079 LL Amsterdam Functionaris : Dhr. J. Ijskens	
		Ondergetekende verklaart dat maatregelen zijn getroffen om de tekortkomingen, zoals vermeld in het beoordelingsformulier, op te heffen. <div style="display: flex; justify-content: space-between;"> Handtekening Bedrijfsstempel </div> <p>.....</p> <p>Naam: Datum :</p> <p>Aantal bladzijden incl. bijlagen :</p>	
Instructie - Dit formulier voorzien van ondersteunende bewijslast, bijvoorbeeld: duidelijke foto's, inkoopbon van onderdelen, certificaat, opdrachtbon van reparatiefirma, reparatierapport, lasmethode omschrijving, niet destructief onderzoek (NDO) enz. - Per opmerking / tekortkoming een omschrijving van de maatregel(en) - Afmelden uiterlijk binnen 1 maand na datum keuring voor B - afwijkingen - Formulier volledig ingevuld retour sturen. Per afwijking refereren naar de ondersteunende bewijslast.			

FOR-H&H-23 r3 140115

EN531055.dwg

Traglast-Tabelle
Max. zulässige Traglast

HANSA APZ 531 H

Bedingungen

- mit angebautem Greifer
- auf befestigter ebener Standfläche
- über den gesamten Schwenkbereich des Oberwagens
- W4,0 mit 4-Punktstützung

Beim Verlassen der Maschine ist der Greifer auf der Erde abzulegen

Reichweite m - Last in kg					
Reichweite m	3	4	5	6	
LD= 3,85	Z2	1000	700	500	
	Z1	1200	1000	700	500
	Z3	1000	700	500	
LD= 1,85	Z2	800	550		
	Z1	1000	750	420	
	Z3	800	550		

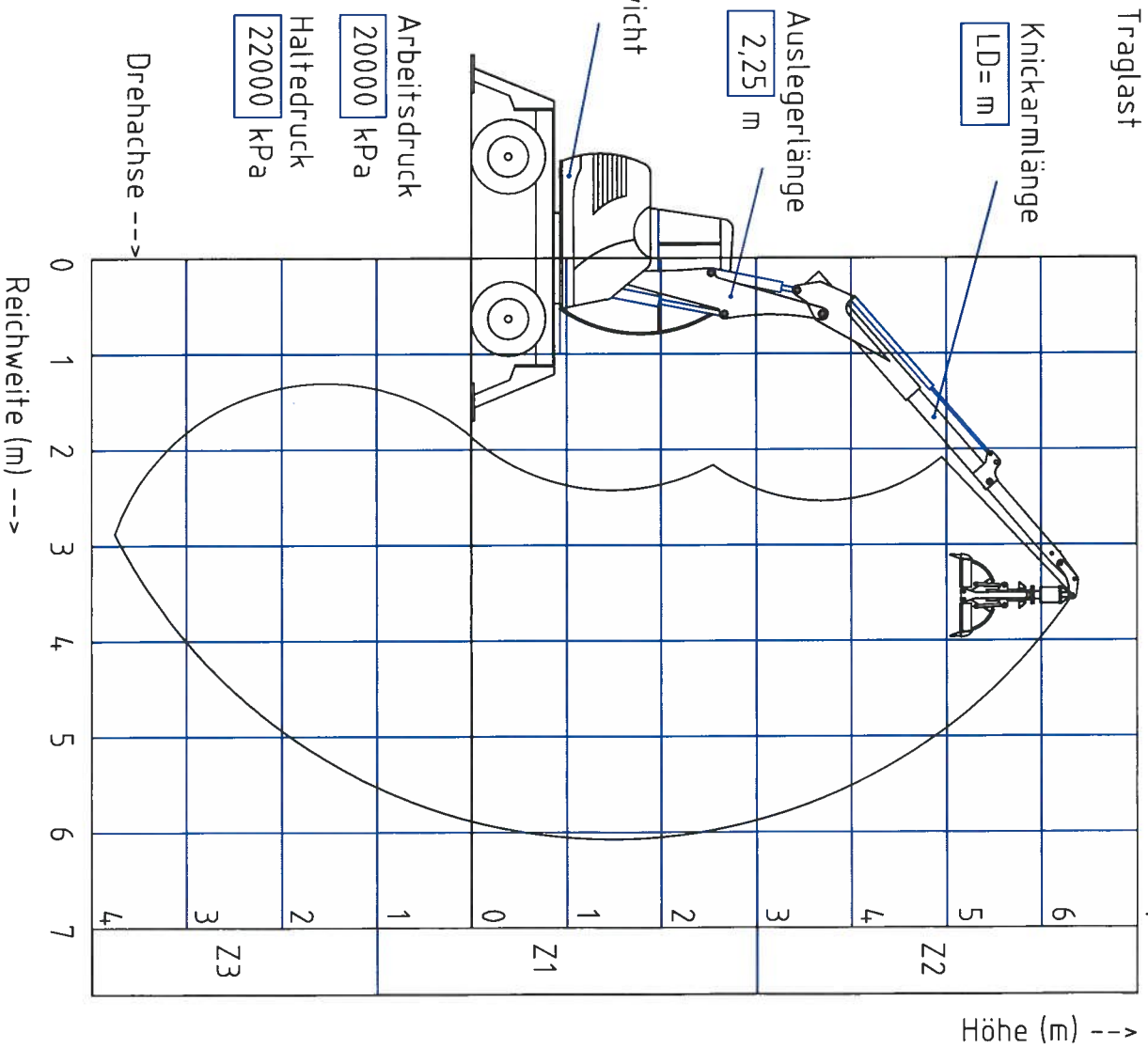

7

6

5

4

3

2

1

0

1

2

3

4

Höhe (m) ↑↑

Z2

Z1

Z3

Reichweite (m) --->

